Paroisse St Maurice
Cathédrale de Tours

Temps de l'Avent – 1er dimanche

27 et 28 novembre 2026

Chers amis paroissiens,

A l'occasion de cette nouvelle année liturgique, je suis heureux de m'adresser à vous en quelques lignes.

Une année liturgique en effet n'est jamais rien d'autre que le condensé de l'histoire du salut, où nous est donné de méditer l'abaissement du Fils, son enfouissement dans la nature humaine, réussi au point de ne pas être reconnu des siens. C'est cette méconnaissance de Dieu qui va conduire notre Seigneur jusqu'au Calvaire, non sans avoir préalablement rendu présent le Royaume auprès de tous ceux qui voulaient bien se reconnaitre petits. Le Mystère Pascal est un mystère d'obéissance et de renoncement que nos esprits autonomes, à la suite des sagesses antiques, ne désirent pas.
Qu'importe, la puissance de la Résurrection se déploie, pourvue qu'une seule âme désire le bien, mystérieusement guidée par la douceur et la force du Saint Esprit.

Pour nous tous sans exception, une année liturgique est un saisissant résumé de notre propre vie humaine. Inlassablement, inéluctablement, chaque jour que Dieu donne, il nous faut naitre, connaitre, grandir pour finalement mourir. Mourir à nous même, à notre égo, notre péché pour accueillir la vie en nous, matin de Pâques incertain et prometteur.

Dans quelques semaines, nous allons avec bonheur méditer à nouveau le thème de l'admirable échange (*admirabile commercium*) dont parlait si bien Léon le Grand et d'autres Pères :
« lorsque ton Verbe prend sur lui la fragilité humaine, notre condition mortelle en reçoit une infinie noblesse ; il devient tellement l'un de nous que nous devenons éternels » (3ème préface de la nativité).

Il sera difficile de « voir » Dieu si nous ne voulons pas scruter cette fragilité humaine et l'embrasser. Merci à Monseigneur Jordy, 135ème successeur de saint Martin de nous le rappeler avec constance, en cette année de la charité.

Beau temps de l'Avent,

Votre curé, Thibault Bruère+

❖ ❖ ❖ ❖ ❖ ❖

Intentions de messes **:** demandes à adresser au presbytère, au plus tard le jeudi matin pour la messe du dimanche – Don à titre indicatif : 18 euros – chèque à l'ordre de Paroisse St-Maurice

Oratoire de la Sainte Face **:** Messes de semaine du lundi au samedi à **12h15** et à **8h30** le dimanche

Confessions **: Basilique St Martin** : du mardi au samedi de **16h à 18h** (16h à 19h le jeudi)
Oratoire de la Sainte Face : le samedi de **9h45 à 10h30**

Prier avec les sœurs Ursulines (12 rue du Général Meusnier) : *Laudes* à 8h30 : tous les jours sauf le samedi ; dimanche à 9h et *Vêpres* à 18h30 : tous les jours.

Chant d'ouverture : *Levons les yeux*

Levons les yeux, voici la vraie lumière,
Voici le Christ qui nous donne la paix !
Ouvrons nos cœurs à sa miséricorde,
Notre Sauveur est au milieu de nous !

1. Jésus Christ, le Fils de Dieu fait homme
Vient demeurer au milieu de son peuple !
Regardez ! Voici l'Emmanuel !
Dieu avec nous, venu dans notre chair !

2. Il est Dieu, il est notre lumière,
Rayon jailli du cœur très saint du Père.
Sa clarté embrase l'univers,
Il est la vie illuminant la nuit !

3. C'est par lui que fut créé le monde
Pour l'habiter, l'habiller de sa gloire.
Par son nom Dieu se révèle à nous.
Accueillons-le, Il vient parmi les siens !

4. Viens, Jésus ! Entre dans ton saint temple
Nourris nos cœurs, donne-nous ta Parole !
Nous voici, tes enfants rassemblés :
Parle, Seigneur, et nous écouterons !

5. Entendons l'appel de la sagesse,
L'Époux très saint nous invite à ses noces.
" Venez tous au banquet de l'Agneau
Mangez ce pain et buvez de ce vin

Lecture du Livre du prophète Isaïe *(63, 16b17.19b ; 64, 2b-7, 14-16)*

Psaume 79 : Dieu, fais-nous revenir ! Que ton visage s'éclaire et nous serons sauvés !

Messe de 11h

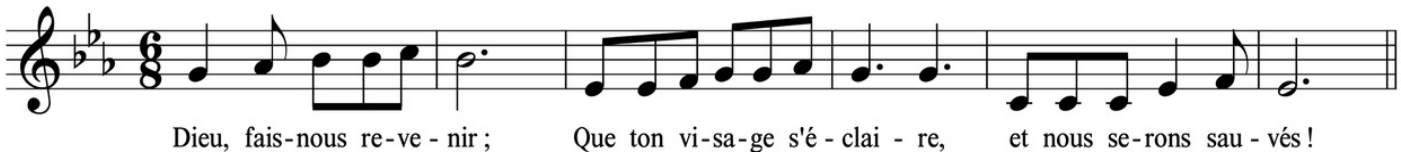

Autres messes

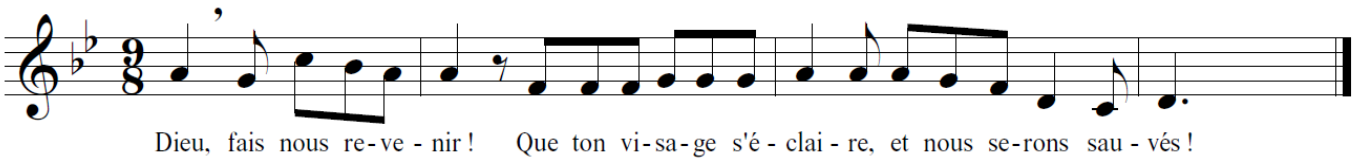

Berger d'Israël, écoute,
Toi qui conduis ton troupeau, resplendis
Réveille ta vaillance
et viens nous sauver.

Dieu de l'univers, reviens !
Du haut des cieux, regarde et vois :
visite cette vigne, protège-la,
celle qu'a plantée ta main puissante.

Que ta main soutienne ton protégé,
le fils de l'homme qui te doit sa force.
Jamais plus nous n'irons loin de toi :
fais-nous vivre et invoquer ton nom !

Lecture de la première lettre de saint Paul apôtre aux Corinthiens *(1, 3-9)*

Alléluia. *« Fais-nous voir, Seigneur, ton amour, et donne-nous ton salut. »* **Alléluia.**

Évangile de Jésus Christ selon saint Marc *(13, 33-37)*

Préparation des dons : *messe de 11h – Humblement nous venons à toi*

Humblement nous venons à toi, nous t'offrons nos vies
Que nos cœurs s'unissent à ta croix, par ce don, tu nous guéris.

Prière universelle : **En toi, Seigneur, est notre espérance**

Action de grâce : *Âme du Christ*

Âme du Christ, sanctifie-moi !
Corps du Christ, sauve-moi !
Sang de du Christ, enivre-moi !
Eau du côté du Christ, lave-moi !

Passion du Christ, fortifie-moi !
Ô bon Jésus, exauce-moi !
Dans tes blessures, cache-moi !
Ne permets pas que je sois séparé de toi !

De l'ennemi, défends-moi !
À ma mort, appelle-moi !
Ordonne-moi de venir à Toi,
Pour qu'avec tes saints je te loue !
Dans les siècles des siècles, Ainsi soit-il !

Anima Christi

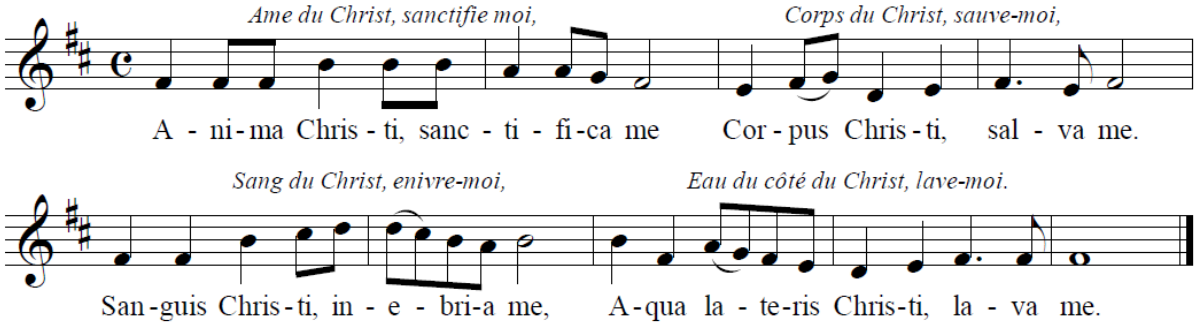

Passion du Christ, fortifie-moi.
Ô bon Jésus, exauce-moi.
Dans tes blessures, cache-moi.

Ne permets pas que je sois séparé de toi.
De l'ennemi défends-moi.
À l'heure de ma mort appelle-moi.

Ordonne-moi de venir à toi,
Pour qu'avec les saints je te loue,
Dans les siècles des siècles, Amen

Chant marial : *Alma Redemptoris Mater*

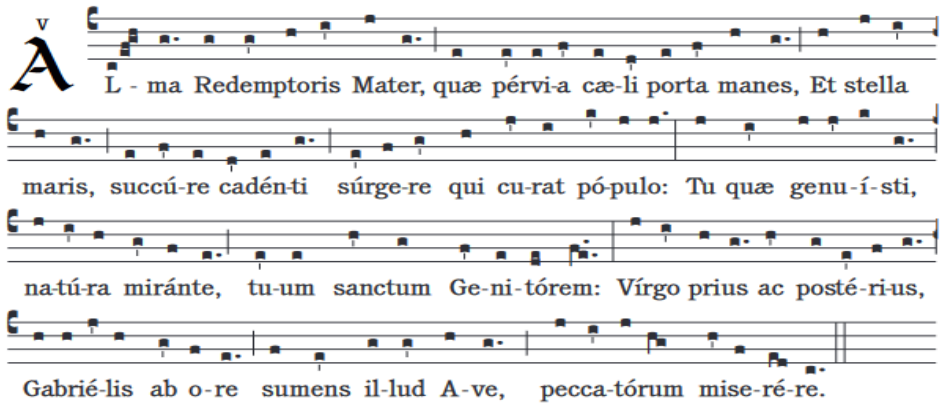

Sainte Mère du Rédempteur, Porte du ciel toujours ouverte, Etoile de la mer, viens au secours du peuple qui tombe et qui cherche à se relever. Tu as enfanté, ô merveille ! Celui qui t'a créée, et tu demeures toujours Vierge. Accueille le salut de l'ange Gabriel et prends pitié de nous, pécheurs.

Autres infos... Doyenné... Diocèse...

COLLECTE DU SECOURS CATHOLIQUE : aux sorties de toutes les messes de la paroisse Saint-Maurice les ***28 et 29 novembre.***

ASSISES DE LA CHARITÉ : ouvertes à tous les ***4 et 5 décembre*** au lycée Sainte Marguerite de Chambray les Tours et le ***6 décembre*** clôture des Assises à la Maison diocésaine, suivie de la messe d'envoi à 11h à la cathédrale. **Contact** : solidarite.diaconie@catholique37.fr

CINEMA : « Le Pape en France », séance unique au CGR Tours Centre le ***6 décembre*** à 18h (Réservation fortement recommandée)

BASILIQUE : Conférence le ***10 décembre*** à 20h30 : « St Thomas d'Aquin et le rapport entre foi et raison », par don Jean-Rémi Lanavère

SPECTACLE : L'Ensemble Ephata présente « Le fou d'Assise » retraçant la vie de saint François à travers un récit chanté samedi ***12 décembre*** à 20h, église ND-la-Riche - - Informations et billetterie en ligne :https://public.enoria.app/formulaire/f71bd2b57a7913d/connexion?type=groupe Contact EAP : ✆ 06 03 83 32

La Semaine en Paroisse

Téléphone : 02 47 70 21 00 – Courriel : paroisse.cathedrale37@gmail.com
Site : paroisse-cathedrale-tours.fr
Presbytère : 1 rue Racine - Salle de St Pierre-Ville : 14 rue René de Prie

Samedi 28 *Bse Vierge Marie* **1er dimanche de l'Avent** 29 novembre	18h30	**Messe à St Pierre-Ville** *(Pour Joseph Prévost-Godard ; Pauline Tchamba)*
	9h45	**Messe au Sacré Cœur** *(Pour Famille Gasnier, Famille Braye-Suire)*
	11h00	Messe à la **Cathédrale** *(Pour Suzanne Lageon ; Christian Suzanne ; François Blain ; Simon Collet ; Marie et Kamel Assad ; Shadu Abu Chacra ; Nadia, Thérèse, Alice, Laurice, Jacques et Joseph Uounan*
	18h30	**Messe à la Cathédrale**
Sépulture de la semaine : Carole Adounkpé ; Marie-Odile Poitrenaud ; Francine Boivin		
Lundi 30 – *S André*	20h00	Prière des mères au presbytère
Mardi 1er *S. Charles de Foucauld*	9h30 19h00	Journée de formation des Services Internes, salle St-Pierre-V. **Messe à la Cathédrale**
Mercredi 2 - *Férie*	19h00	**Messe à St Julien**
Jeudi 3 *S. François-Xavier*	19h00 20h15	Messe à la **Cathédrale** Répétition de la chorale St Maurice à St Pierre-Ville (Atelier grégorien à 19h45)
Vendredi 4 - *Férie*	17h30 19h00	Messe à Domitys, rue du Dr Herpin **Messe à St Julien**
Samedi 5 - *Férie* **2ème dimanche de l'Avent** 6 décembre	14h00 16h00	Mariage de Benoît Teragnoli et Morgane Larue à la Cathédrale Mariage de Victor Colin et Emma Collot à la Cathédrale
	16h30 18h30	Aumônerie des Collèges, salle de St-Pierre-Ville **Messe à St Pierre-Ville** avec l'aumônerie des collèges et les familles *(Pour José et Laura Lopes, Jean-Charles Bruno)*
	9h45	**Messe au Sacré Cœur** *(Pour Famille Gasnier, Famille Bray-Suire)*
	11h00	**Messe à la Cathédrale** *(Pour Claude Rouleau, Christian Suzanne, Jean Garde*
	18h30	**Messe à la Cathédrale**